

DOCUMENTAZIONE FOTOGRAFICA:
STATO DI FATTO NODI ED ATTRAVERSAMENTI SECONDARI



16/12/2021 17:48
CIR-02-ATTR-01



16/12/2021 17:48
CIR-02-ATTR-03



16/12/2021 17:48
CIR-02-ATTR-04



16/12/2021 17:48
CIR-01-MAN-01



16/12/2021 17:48
CIR-02-MAN-01

INQUADRAMENTO TERRITORIALE SU BASE BDRE -
SCALA 1:10.000
Sovrapposizione del tracciato in progetto su base BDRE e
individuazione del nodo oggetto di analisi

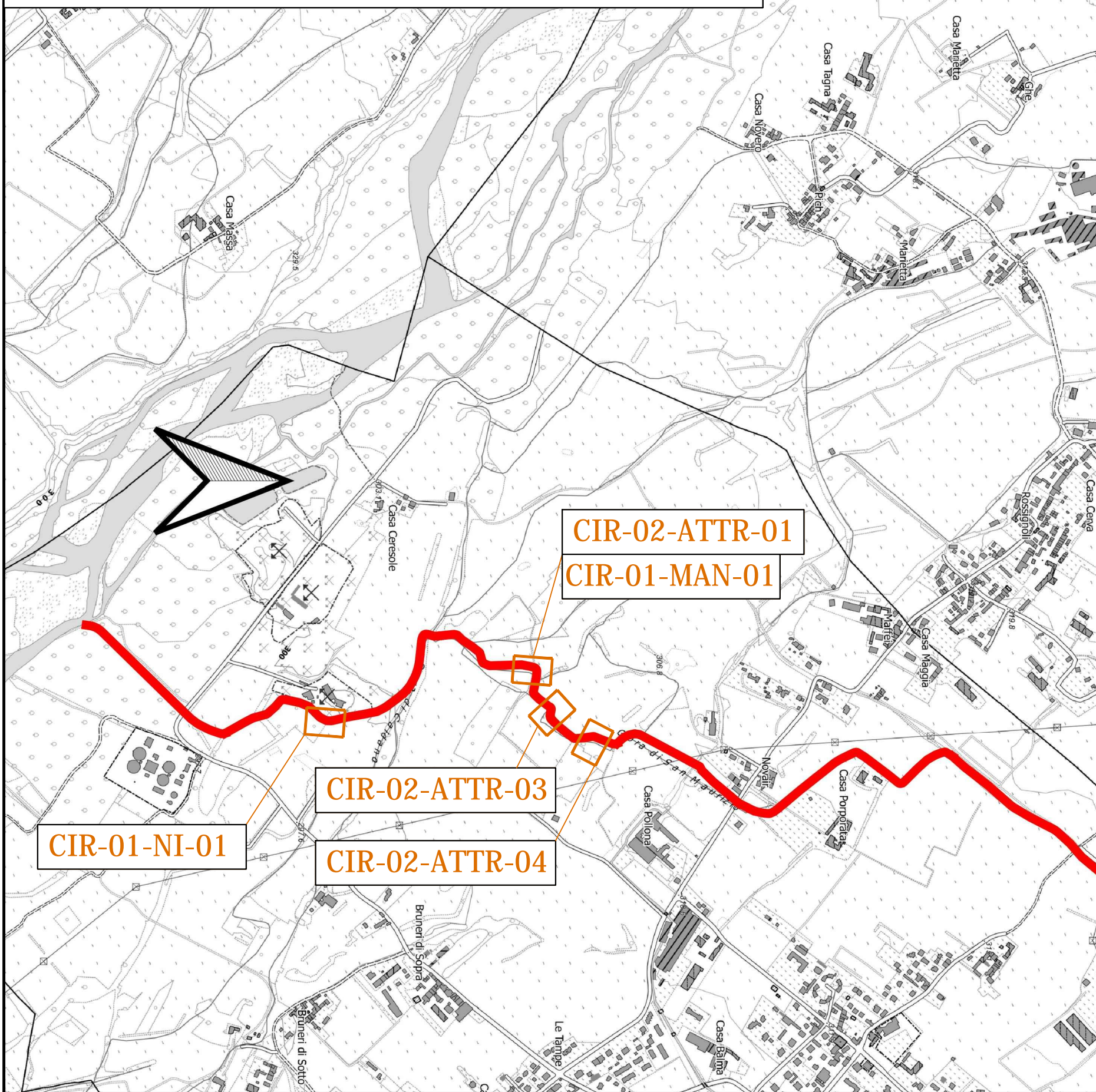

PLANIMETRIA SU BASE CATASTALE - SCALA 1:500

Estratto planimetrico del tracciato in progetto sovrapposto su base
catastale e sul rilievo topografico di dettaglio dello stato di fatto

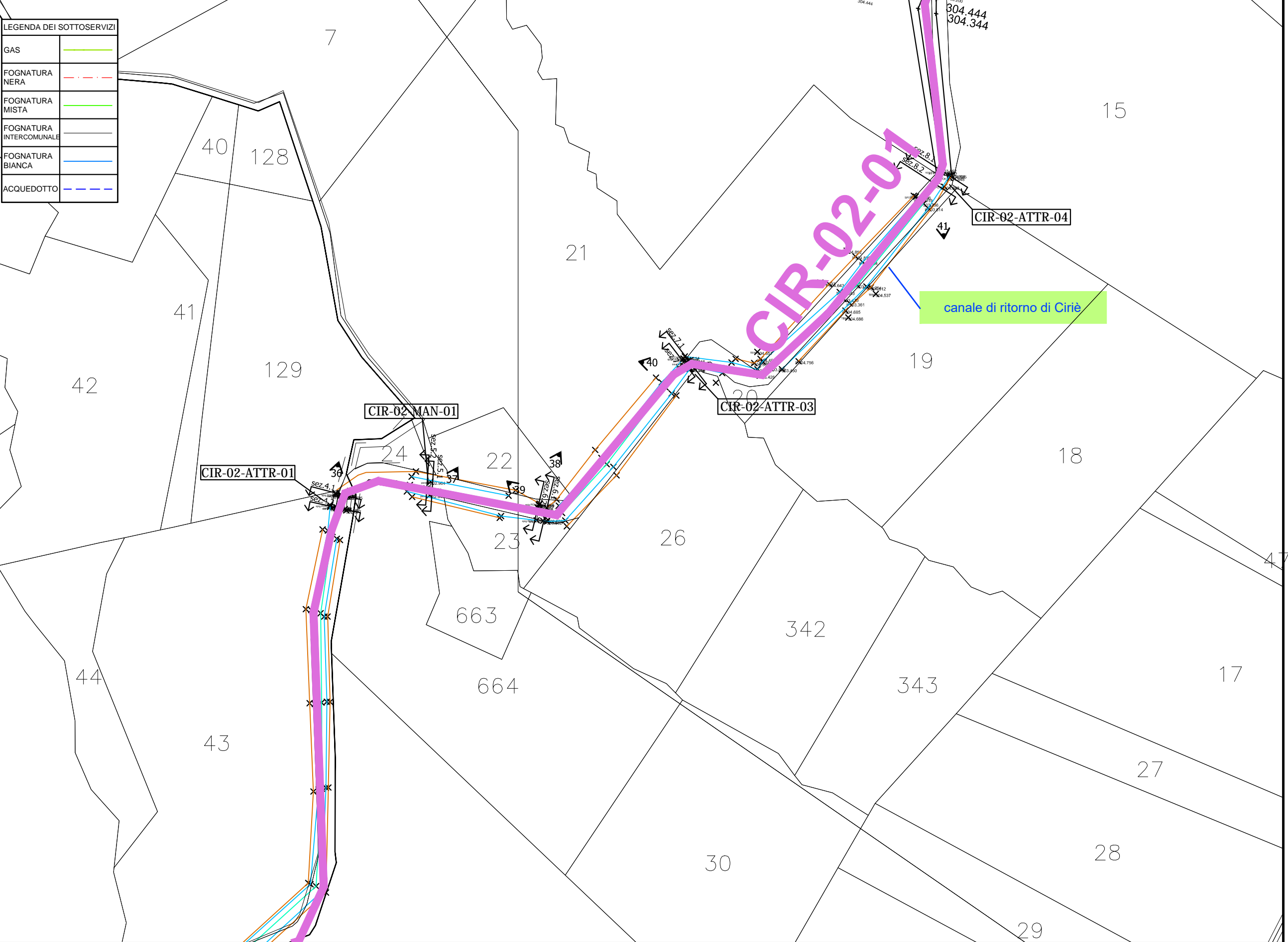

SEZIONE DI PROGETTO ATTRAVERSAMENTI
CIR-02-ATTR-01 e 04 SCALA 1:100

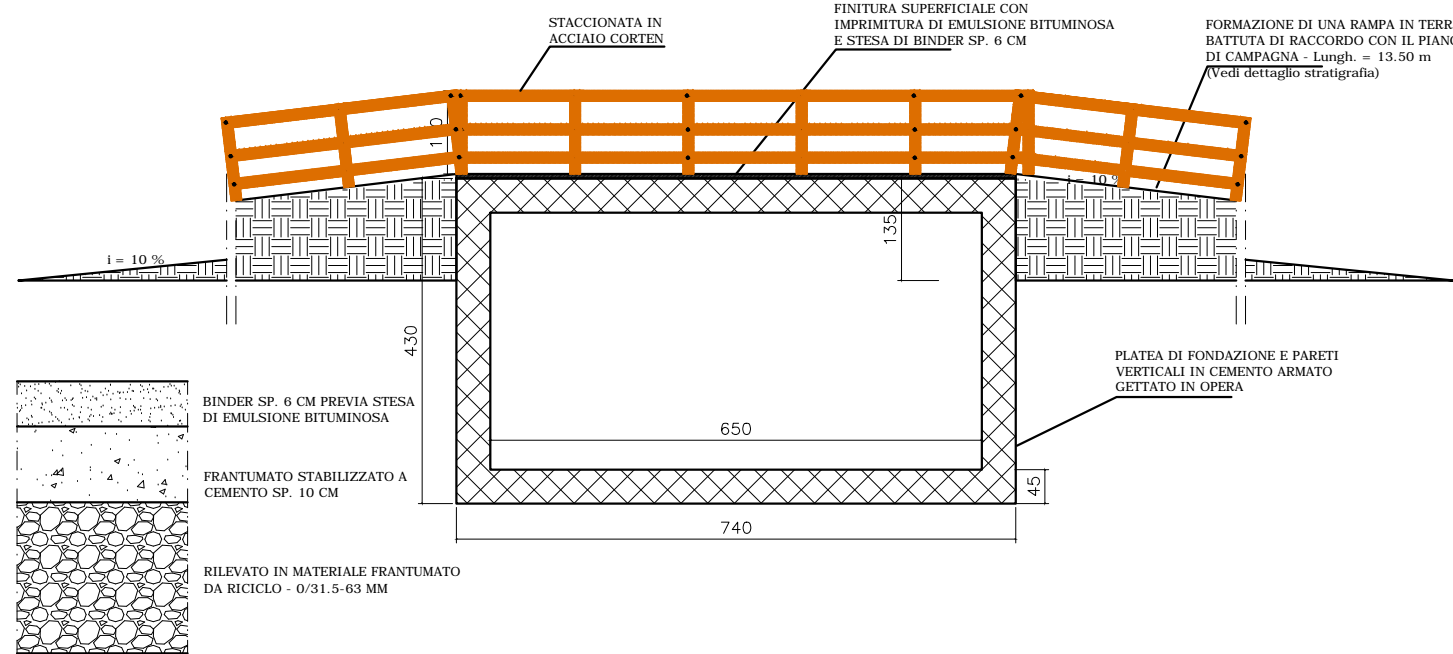

OPERE FUNZIONALI ALL'INSERIMENTO DI SISTEMA A PANCONÈ
CIR-01-MAN-02 e CIR-02-MAN-01
SCALA 1:100

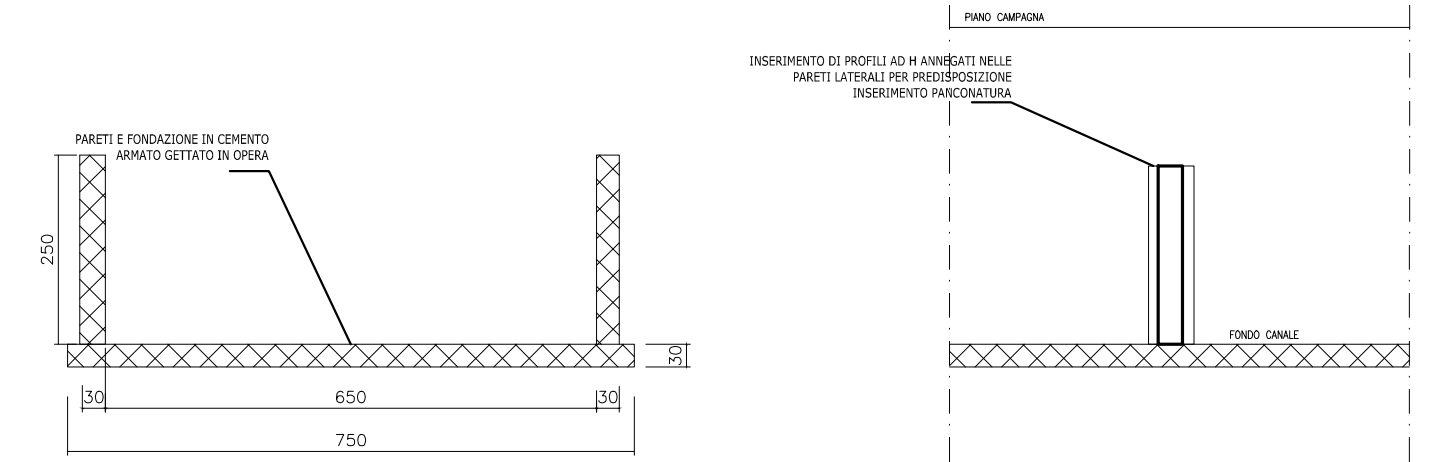

PONTE CANALE DA RIPRISTINARE: CIR-02-ATTR-03
SOVRAPPOSIZIONE CON SEZIONE DI PROGETTO
SCALA 1:100

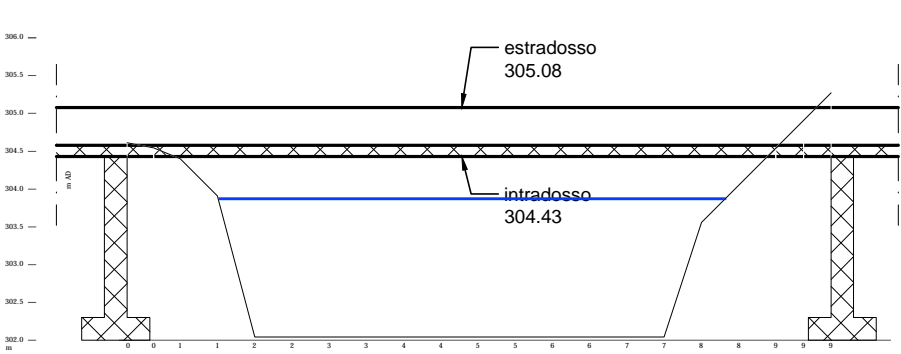

INDIVIDUAZIONE DEI NODI SU ORTOFOTO



INDIVIDUAZIONE DEL NODO SU ORTOFOTO

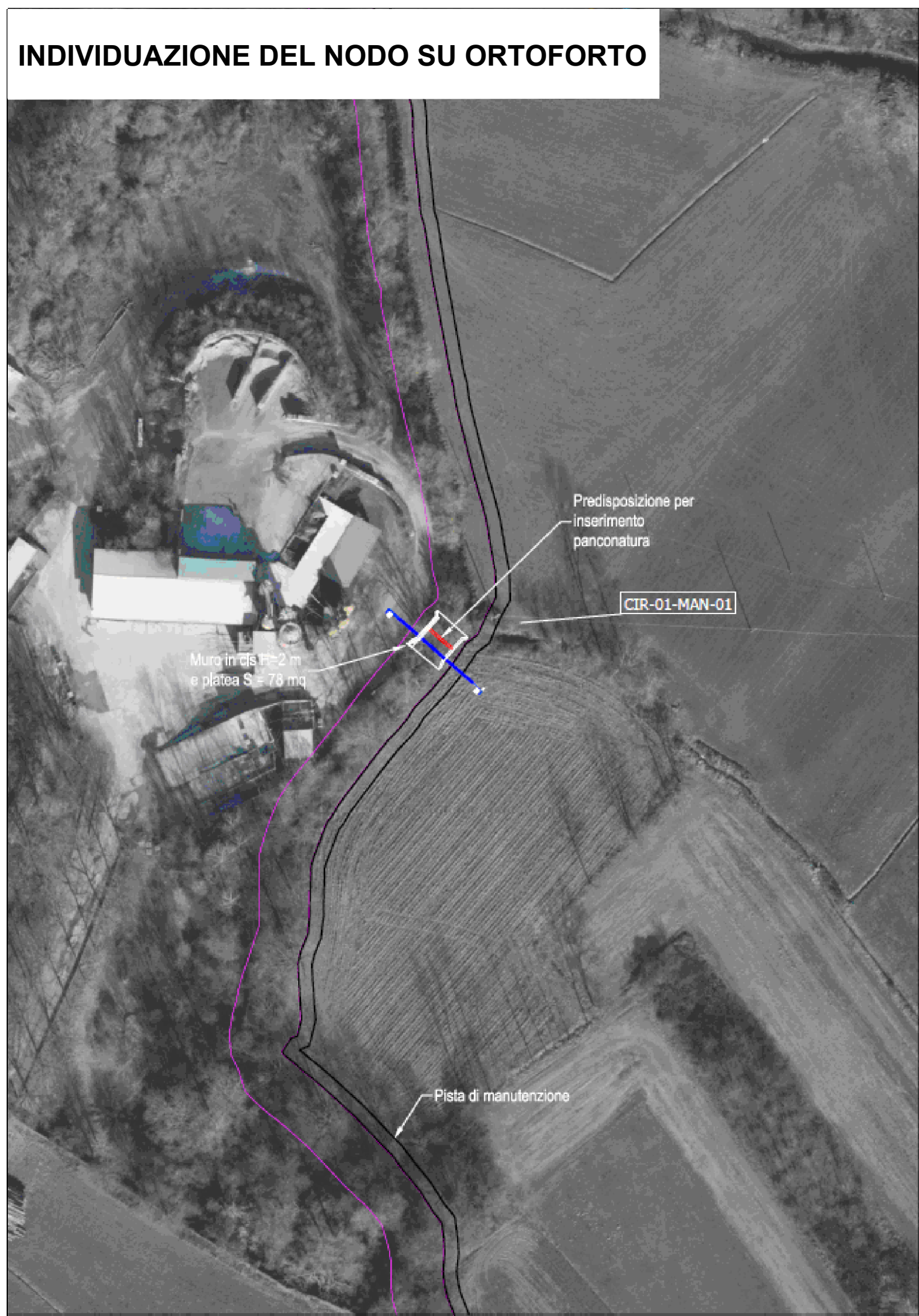

Finanziato dall'Unione europea
NextGenerationEU

MINISTERO DELL'INTERNO

Italiadomani
DIPARTIMENTO REGIONALE

COMUNE DI SAN MAURIZIO CANAVESE
(Città Metropolitana di Torino)

REALIZZAZIONE DI CANALI SCOLMATORI PER LA MESSA IN SICUREZZA DEL TERRITORIO TRA IL TORRENTE STURA DI LANZO ED IL TORRENTE BANNA NEI COMUNI DI CIRIÉ, SAN MAURIZIO CANAVESE E CASELLE T.S.E. - CUP: E43H20000080006 - I LOTTO: MESSA IN SICUREZZA DEL RETICOLO IDROGRAFICO DEL TERRITORIO POSTO TRA IL TORRENTE STURA DI LANZO ED IL TORRENTE BANNA. CANALE DI RITORNO DI CIRIÉ - CUP: E45F22000170001

I PROGETTISTI
AL INGEGNERIA S.R.L.
Via Cavour 10 - 10121 Torino (TO) - Italy
Tel. 011/21111111
Email: info@al-ingegneria.it
Ing. Giovanni S. Sestini
Via Cavour 10 - 10121 Torino (TO) - Italy
Tel. 011/21111111
Email: info@al-ingegneria.it

IL RESPONSABILE UNICO DEL PROGETTO
Arch. Mariella POPOLO

PROGETTO ESECUTIVO

TITOLO ELABORATO
INDIVIDUAZIONE IN MAPPA E SEZIONE TIPOLOGICA
DEGLI ATTRAVERSAMENTI SECONDARI IN PROGETTO

SCALA
Varie

FOGLIO

FASE	LIVELLO 1	LIVELLO 2	TIPO DOCUMENTO	PROGRESSIVO	REV.	CODIFICA
PEXE	SMC	EG	G	014	00	PEXE_SMC_EG_G_014_00

AGGIORNAMENTI:

REV.	DATA	DESCRIZIONE	REDATTO	CONTROLLATO	APPROVATO
0	Novembre 2024	EMISSIONE	Vaudagna	P. Morlardo	J. Turchiani